

Curso de formación teórico práctico en atención a personas con Trastorno del Espectro Autista (TEA)

Impartido por



Inscripción



De enero a mayo de 2022

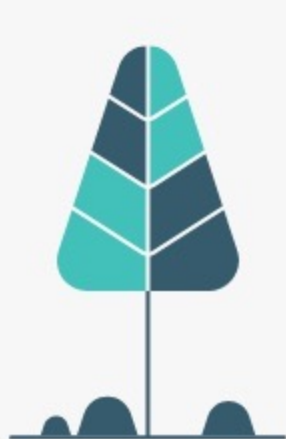



MÓDULO I : Aspectos básicos sobre el TEA y Aspali

- La Asociación Asperger Alicante
- El TEA y Síndrome de Asperger
- Características principales y necesidades
- Estrategias de intervención prácticas

Fecha: 22 de enero de 2022. De 10h a 13h

Módulo II: Estrategias de intervención

- Funciones ejecutivas, teoría de la mente y coherencia central débil
- Habilidades sociales y comunicación. Cómo favorecer la inclusión social

Fecha: 26 de marzo de 2022

Módulo III: Habilidades sociales y autonomía personal

- Estrategias para fomentar la autonomía y transición a la vida adulta
- Comorbilidades asociadas al diagnóstico y estrategias de intervención

Fecha: 28 de mayo de 2022





¿A QUIÉN VA DIRIGIDO?

Estudiantes de rama social, sanitaria y/o educativa (trabajo social, psicología, integración social, educación social, terapia ocupacional, magisterio, etc.)

LUGAR DE REALIZACIÓN

- Módulos teóricos : Sede Universitaria. Calle Ramón y Cajal
- Módulos prácticos : Actividades dentro del Programa de ocio y tiempo libre .Sábado de manera quincenal

COSTE

Precio: 40 €.

Forma de pago. IBAN Banco Sabadell. ES91 0081 1026 9800 0104 4514.

Concepto: Curso y nombre y apellidos del/la participante.

PLAZO DE INSCRIPCIÓN

Hasta el 17 de enero de 2022

NÚMERO DE PARTICIPANTES

Plazas limitadas. Se tendrá en cuenta el orden de inscripción

ACREDITACIÓN

Asistencia mínima del 80% de las horas teórico/prácticas

